

Administratief

Te verplaatsen gedeelte van voetweg nr. 56 met breedte 1,7 meter (rood gearceerd met blauwe omlijnning, grens 8-15-16-17-18-9).

Het te verplaatsen gedeelte van voetweg nr. 56 loopt over volgend getroffen perceel te Ternat, 2de afdeling, sectie D, nr 62d.

Nieuw te vestigen tracé van gedeelte voetweg nr. 56 met breedte 1,47 meter (groen gearceerd met blauwe omlijnning, grens 1-14)

Het nieuw te vestigen tracé van gedeelte voetweg nr. 56 loopt over volgend getroffen perceel te Ternat, 2de afdeling, sectie D, nr. 62d.

Grenzen gebaseerd op volgende bronnen:

Opmetingsplan opgemaakt door gezworen landmeter Armand Wynant d.d. 23 december 1960 te Liedekerke betreffende perceel 62d.

Opmetingsplan opgemaakt door landmeter-expert Lode Verdoodt d.d. 3 november 2008 te Ternat betreffende perceel 74d2.

Kadastrale schets 26, mutatiejaar 1986

Atlas der buurtwegen

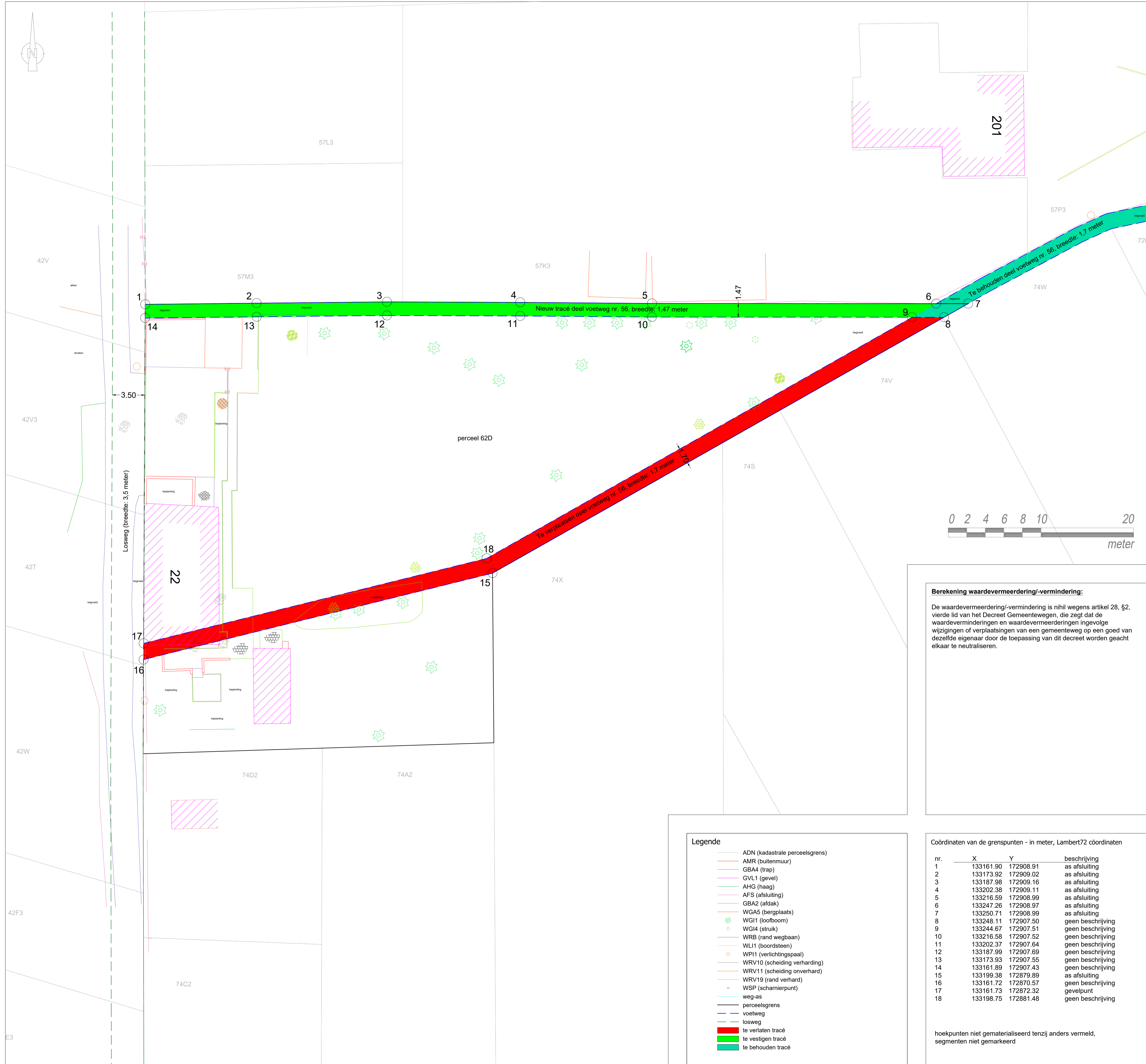
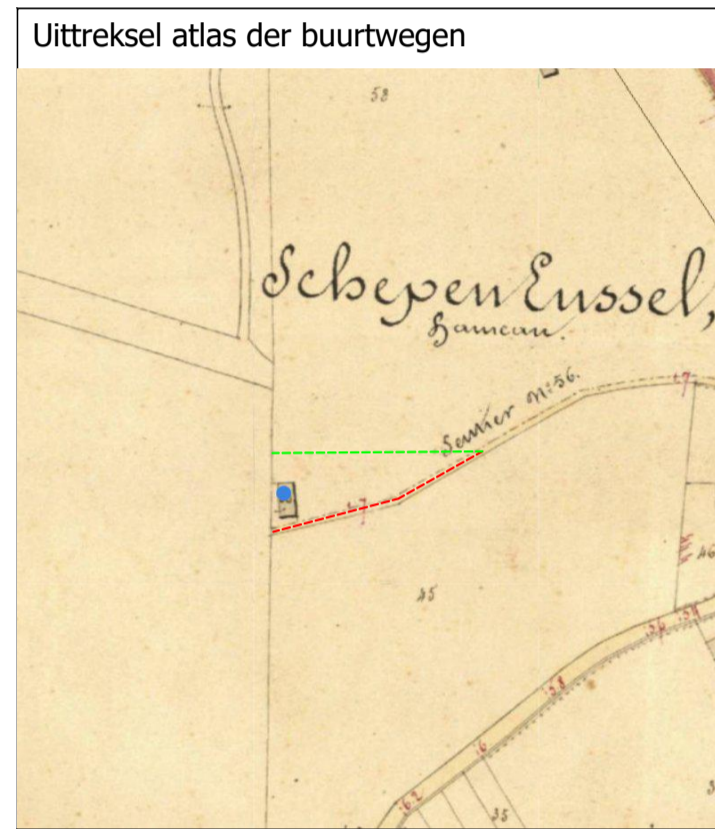

Rooilijnplan verplaatsing deel voetweg nr. 56

GEMEENTEBESTUUR TERNAT
Gemeentehuisstraat 21
1740 Ternat

Voorlopig vastgesteld door de gemeenteraad in zitting van . . . / . . . /

Bij bevel Algemeen directeur De Voorzitter

Het College van Burgemeester en Schepenen bevestigt dat onderhavig plan op het gemeentehuis ter inzage va het publiek is geweest tijdens het openbaar onderzoek van . . . / . . . / tot . . . / . . . /

Vanwege het College Algemeen directeur De Burgemeester

Definitief goedgekeurd door de gemeenteraad in zitting van . . . / . . . /

Bij bevel Algemeen directeur De Voorzitter

Opgemaakt door:

PLAN2
LANDMEETKUNDE - EXPERTISE
Nieuwebosstraat 4
9000 Gent

Opgemaakt door **Bram Van Meulebroeck**,
Landmeter-Expert, beëdigd door de
Rechtbank van Eerste Aanleg te Gent en
ingeschreven op het Tableau van de
Federale Raden van Landmeters-Experten
onder het nummer LAN 06/1290.

Formaat	A1	Opgemeten	MC
Dossiernummer landmeter	Datum	Schaal	Plannummer
2024.08.308.FAR	02-09-2024	1:200	1 van 1

Berekening waardevermeerdering/-vermindering:

De waardevermeerdering/-vermindering is nihil wegens artikel 28, §2, vierde lid van het Decreet Gemeentewegen, die zegt dat de waardeverminderingen en waardevermeerderingen ingevolge wijzigingen of verplaatsingen van een gemeenteweg op een goed van dezelfde eigenaar door de toepassing van dit decreet worden geacht elkaar te neutraliseren.

Legende

- ADN (kadastrale perceelsgrens)
- AMR (buitenmuur)
- GBA4 (trap)
- GVL1 (gevel)
- AHG (haag)
- AFS (afsluiting)
- GBA2 (afdak)
- WGA5 (bergplaats)
- WGI1 (loofboom)
- WGI4 (struik)
- WRB (rand wegbaan)
- WLI1 (boordsteen)
- WPI1 (verlichtingspaal)
- WRV10 (scheiding verharding)
- WRV11 (scheiding onverhard)
- WRV19 (rand verhard)
- WSP (scharnierpunt)
- weg-as
- perceelsgrens
- voetweg
- losweg
- te verlaten tracé
- te vestigen tracé
- te behouden tracé

Coördinaten van de grenspunten - in meter, Lambert72 coördinaten

nr.	X	Y	beschrijving
1	133161.90	172908.91	as afsluiting
2	133173.92	172909.02	as afsluiting
3	133187.98	172909.16	as afsluiting
4	133202.38	172909.11	as afsluiting
5	133216.59	172908.99	as afsluiting
6	133247.26	172908.97	as afsluiting
7	133250.71	172908.99	as afsluiting
8	133248.11	172907.50	geen beschrijving
9	133244.67	172907.51	geen beschrijving
10	133216.58	172907.52	geen beschrijving
11	133202.37	172907.64	geen beschrijving
12	133187.99	172907.69	geen beschrijving
13	133173.93	172907.55	geen beschrijving
14	133161.89	172907.43	geen beschrijving
15	133199.38	172879.89	as afsluiting
16	133161.72	172870.57	geen beschrijving
17	133161.73	172872.32	gevelpunt
18	133198.75	172881.48	geen beschrijving

hoekpunten niet gematerialiseerd tenzij anders vermeld, segmenten niet gemarkeerd