ROOILIJNPLAN

schaal: 1/250

Ternat: 1e Afdeling, Sectie B

Assesteenweg 85 - 53, 1740 TERNAT

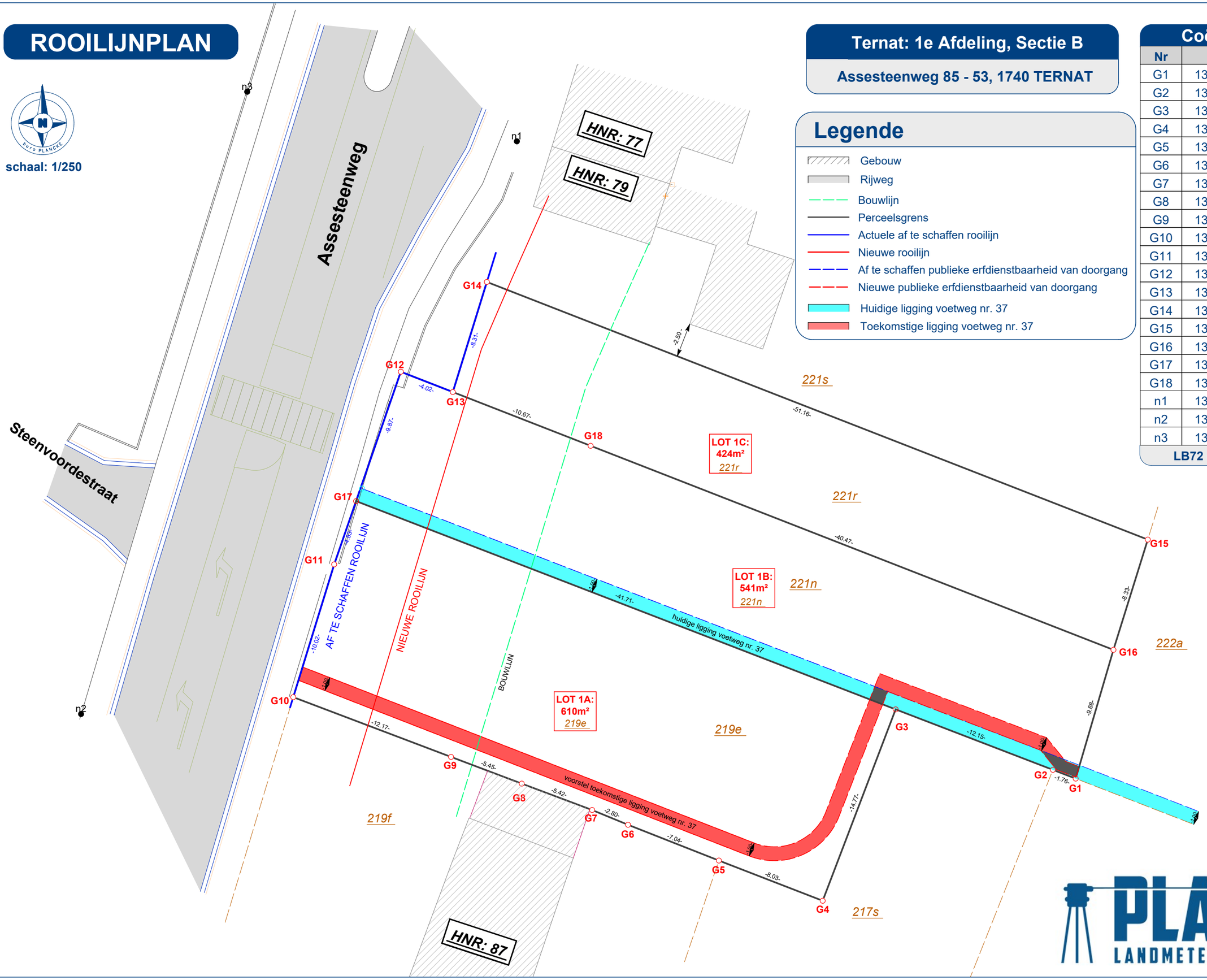

Legende

- Gebouw
- Rijweg
- Bouwlijn
- Perceelsgrens
- Actuele af te schaffen rooilijn
- Nieuwe rooilijn
- Af te schaffen publieke erfdienstbaarheid van doorgang
- Nieuwe publieke erfdienstbaarheid van doorgang
- Huidige ligging voetweg nr. 37
- Toekomstige ligging voetweg nr. 37

Coördinatenlijst

Nr	X	Y
G1	135777.80	174454.27
G2	135776.16	174454.90
G3	135764.82	174459.26
G4	135759.56	174445.45
G5	135752.07	174448.35
G6	135745.52	174450.93
G7	135742.93	174452.00
G8	135737.85	174453.90
G9	135732.75	174455.83
G10	135721.37	174460.14
G11	135724.33	174469.71
G12	135729.13	174483.61
G13	135732.88	174482.14
G14	135735.33	174490.08
G15	135783.00	174471.50
G16	135780.52	174463.55
G17	135725.90	174474.28
G18	135742.82	174478.27
n1	135737.50	174500.23
n2	135706.07	174458.92
n3	135718.05	174503.80

LB72 coördinatenstelsel

PLANCKE LANDMETEN & EXPERTISES